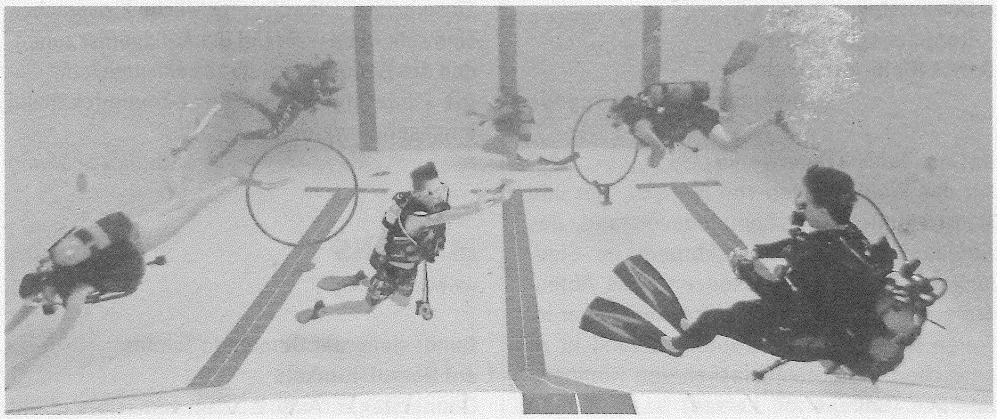

Die Tauchlehrer ermöglichten den Kindern mit Spass, Sorgfalt und Sicherheit ein unvergessliches Abenteuer. *Bild zVg*

TAUCHEN IST DIE RAUMFAHRT DES KLEINEN MANNES

e. Fische und Wasser sind etwas Besonderes. Aber wie soll ich mich darin bewegen können? 13 Kinder des Ferienpasses Domat/Ems haben sich auf dieses Abenteuer eingelassen und an einem Schnuppertauchkurs teilgenommen, welcher von dem Amedes Diver Nautic Club, Domat/Ems durchgeführt wurde. Im Hallenbad Tuma Platta konnten die ersten Atemzüge unter Wasser und die Bewegung in der Schwerelosigkeit ausprobiert werden. Mit einer Flasche auf dem Rücken und einem Atemregler im Mund konnten die Kinder bis drei Meter unter Wasser tauchen, verschiedene Spiele ausprobieren und Spass haben. Vor allem das Auf- und Absteigen mit der Tarierweste machte grossen Spass.